



PRATICA ASSEGNATA A Sig.ra Zappale'  
 IL 12 GEN. 2017

**COMUNE DI SAN GIOVANNI LA PUNTA**

- 95037 San Giovanni La Punta - (CT) - Piazza Europa sn -  
 - tel. 0957417111- Fax 0957410717- C. F. 00453970873 -  
 - sito web: www.sangiovannilapunta.gov.it -- PEC: sangiovannilapunta@pec.it  
 (Settore Affari Generali ed Istituzionali)

IL DIRIGENTE DEL SETTORE

COMUNE DI S. GIOVANNI LA PUNTA  
 DATA 10 GEN. 2017

Mod. C - Dichiarazione Annuale/ Fine mandato

**DICHIARAZIONE SULLA SITUAZIONE REDDITUALE E PATRIMONIALE DEGLI AMMINISTRATORI**  
 (art. 2 legge n. 441/82 e art. 14 - comma 1 lett. f) d.lgs n. 33/2013)

Io/Lei sottoscritto/a SERAFIA GIOVANNA MARTA nato  
 a CATANIA il 22/01/1955, residente in S.G. LA PUNTA  
 via/piazza TRAPPETO n° 14 Recapito tel. 3471168344 codice  
 fiscale SCLGNV55A62C351X indirizzo di posta elettronica \_\_\_\_\_  
 in qualità di ASSESSORE

Ai sensi e per gli effetti dell'art. 2 della legge n. 441/82; dell'art. 14 - comma 1 dell'art. 14 - comma 1 lett. f) del d. lgs. n. 33/2013 e delle disposizioni del relativo regolamento comunale, sotto la propria responsabilità e consapevole delle sanzioni penali previste dall'art. 76 del D.P.R. 28 dicembre 2000 n. 445 per ipotesi di falsità in atti e dichiarazioni mendacio.

**DICHIARA**

Quanto segue :

- Che il reddito complessivo riferito all'anno 2015 è pari a Euro 29.820
- Che nessuna variazione è intervenuta alla propria situazione patrimoniale, quale risulta dalla dichiarazione già depositata in data ...../nell'anno .....
- Che sono intervenute le seguenti variazioni della propria situazione patrimoniale quale risulta dalla dichiarazione già depositata in data ...../nell'anno .....
- Di non possedere alcun bene immobile;
- Di possedere i seguenti diritti reali su beni immobili;

<b>BENI IMMOBILI ( Fabbricati e terreni )</b> (qualora lo spazio non fosse sufficiente allegare elenco aggiuntivo)			
Natura del diritto reale (1)	Descrizione (2)	Comune e Provincia	Annotazioni
PROPRIETA'	FABBRICATO	S.G. LA PUNTA (CT)	

(1) Specificare se trattasi di: proprietà, comproprietà, superficie, enfiteusi, usufrutto, uso, abitazione, servitù, ipoteca, ecc.  
 (2) Specificare se trattasi: di fabbricato, terreno

- Di non possedere alcun bene mobile registrato
- Di possedere i seguenti diritti reali su beni mobili registrati





# COMUNE DI SAN GIOVANNI LA PUNTA

- 95037 San Giovanni La Punta - (CT) - Piazza Europa sn -  
- tel. 0957417111- Fax 0957410717- C. F. 00453970873 -  
- sito web: [www.sangiovanlapunta.gov.it](http://www.sangiovanlapunta.gov.it) - PEC: [sangiovanlapunta@pec.it](mailto:sangiovanlapunta@pec.it)  
(Settore Affari Generali ed Istituzionali)

di esercitare funzioni di amministratore o di sindaco presso le seguenti società:

SOCIETA'	FUNZIONE SVOLTA

Ai fini dell'adempimento di cui al secondo comma dell'art. 2 della legge n. 441/82, come modificato dall'art. 52 - 1^ comma - lett. b) del d. Lgs. 13/03/2013 n.33:

dichiara che il coniuge non separato, i figli ed i parenti entro il secondo grado consentono / non consentono all'adempimento in parola, giuste dichiarazioni in tal senso che si allegano unitamente a quelle relative alla situazione patrimoniale e reddituale, per i consenzienti.

## ANNOTAZIONI

Il dichiarante afferma sul proprio onore che le su riportate dichiarazioni corrispondono al vero.

Data e luogo  
*A. J. La Punta* 10/4/2017

*Giuseppe Kals*  
( Il Dichiarante )

N.B.: Ai sensi dell'art. 38 del D.P.R. 28 dicembre 2000, n. 445 la dichiarazione è sottoscritta dall'interessato in presenza del dipendente addetto ovvero sottoscritta e inviata all'ufficio competente unitamente alla copia fotostatica non autenticata di un documento di identità del dichiarante.



# COMUNE DI SAN GIOVANNI LA PUNTA

- 95037 San Giovanni La Punta - (CT) - Piazza Europa sn -

- tel. 0957417111 - Fax 0957410717 - C. F. 00453970873 -

- sito web: [www.sangiovannilapunta.gov.it](http://www.sangiovannilapunta.gov.it) -- PEC: [sangiovannilapunta@pec.it](mailto:sangiovannilapunta@pec.it)  
(Settore Affari Generali ed Istituzionali)

Modello D - Dichiarazione art.14 d.lgs.33/13

## DICHIARAZIONE CONCERNENTE DATI E INFORMAZIONI- DI CUI ALL'ART.14 d.lgs. n.33/13 RELATIVI AGLI AMMINISTRATORI

La sottoscritta SCALIA GIOVANNA MARTA nata a CATANIA il 22/01/55 residente in  
/piazza VIA TRAPPETO n° 14 Recapito tel. 341162344 .IT codice  
fiscale SCLGNN55A62C351X indirizzo di posta elettronica: giovanna.scalia@comune.sangiovannilapunta.ct.it in qualità di  
ASSESSORE ai sensi e per gli effetti dell'art.12 della legge n. 441/82; dell'art. 14 - comma  
1 dell'art. 14 - comma 1 lett. f) del d. lgs. n. 33/2013 e delle disposizioni del relativo regolamento comunale, sotto la  
propria responsabilità e consapevole delle sanzioni penali previste dall'art. 76 del D.P.R. 28 dicembre 2000 n. 445 per  
ipotesi di falsità in atti e dichiarazioni mendaci.

### DICHIARA

- di essere stato eletto in data \_\_\_\_\_ giusta proclamazione dell'Ufficio elettorale centrale  
in data \_\_\_\_\_, convalidato, nella carica, dal Consiglio Comunale con deliberazione n. \_\_\_\_\_  
in data \_\_\_\_\_  
durata del mandato elettivo: 5 (cinque) anni.
- di essere stato eletto in data \_\_\_\_\_, giusta proclamazione dell'Ufficio elettorale  
centrale in data \_\_\_\_\_, decaduto in data \_\_\_\_\_ per accettazione della nomina ad  
assessore comunale, giusto decreto sindacale di nomina n. \_\_\_\_\_ in data  
\_\_\_\_\_ per la durata del mandato elettorale;
- di essere stato nominato assessore con decreto sindacale n. 3 del 30/6/2015 per la durata  
del mandato elettorale.

- i seguenti compensi cui dà diritto l'assunzione della carica:

Compenso spettante	Rif. legislativo/regolamentare	Annotazioni(2)
<u>€ 882,31 LORBO mensile</u>	<u>TESTO UNICO EG. CC NORMATIVA REG. SICILIA</u>	<u>LAVORATORE DIPENDENTE</u>

(1) Indicare la propria posizione lavorativa: pensionato - disoccupato - occupato; in tale ultimo ca- so specificare  
se trattasi di lavoratore autonomo, lavoratore dipendente o lavoratore dipendente in aspettativa



## COMUNE DI SAN GIOVANNI LA PUNTA

- 95037 San Giovanni La Punta - (CT) - Piazza Europa sn -  
- tel. 0957417111- Fax 0957410717- C. F. 00453970873 -  
- sito web: [www.sangiovannilapunta.gov.it](http://www.sangiovannilapunta.gov.it) -- PEC: [sangiovannilapunta@pec.it](mailto:sangiovannilapunta@pec.it)  
(Settore Affari Generali ed Istituzionali)

- i seguenti dati relativi all'assunzione di altre cariche ed i relativi compensi

CARICA RIVESTITA c/o ENTI PUBBLICI o PRIVATI	COMPENSO CORRISPOSTO
/	

- i seguenti altri incarichi con oneri a carico della finanza pubblica ed i compensi spettanti.

ALTRI INCARICHI	COMPENSO SPETTANTE
/	

- I seguenti compensi per importi di viaggi di servizio e missioni pagati con fondi pubblici

VIAGGIO O MISSIONE	PRESSO	ONERI A CARICO DI FONDI PUBBLICI
	/	

Ai fini dell'adempimento di cui alla lett. b) dell'art.14 del d.lgs. n. 33/13, allega alla presente il proprio curriculum vitae impegnandosi a comunicare ogni eventuale variazione degli elementi indicati nella presente dichiarazione.

Data e luogo

*San Giovanni La Punta, 10/5/2017*

*Giuseppe Kolo*  
(Il Dichiarante)

N.B.: Ai sensi dell'art. 38 del D.P.R. 28 dicembre 2000, n. 445 la dichiarazione è sottoscritta dall'interessato in presenza del dipendente addetto ovvero sottoscritta e inviata all'ufficio competente unitamente alla copia fotostatica non autenticata di un documento di identità del dichiarante.



**COMUNE DI SAN GIOVANNI LA PUNTA**

- 95037 San Giovanni La Punta - (CT) - Piazza Europa sn -  
- tel. 0957417111- Fax 0957410717- C. F. 00453970873 -  
- sito web: [www.sangiovannilapunta.gov.it](http://www.sangiovannilapunta.gov.it) -- PEC: [sangiovannilapunta@pec.it](mailto:sangiovannilapunta@pec.it)  
(Settore Affari Generali ed Istituzionali)

MOD. E

Allegato alla dichiarazione del Sig. SCALIA GIOVANNA MARTA  
Sindaco/Presidente del Consiglio / Consigliere/Assessore del Comune di San Giovanni La Punta

Al Segretario Generale  
del Comune di San Giovanni La  
Punta

OGGETTO: Dichiarazione di ~~consenso~~/non consenso

Lo scrivente GARUFI TOMMASO SANTI, nato a CATANIA il 1/3/1982  
nella qualità di (indicare parentela) FIGLIO del Sig. SCALIA GIOVANNA MARTA  
~~Sindaco/Presidente del Consiglio/Consigliere~~/Assessore del Comune di San Giovanni La Punta, stante la  
facoltà in merito concessa dalla legge n. 441/82, ~~consente~~/non consente a presentare la dichiarazione  
concernente la propria situazione patrimoniale e reddituale.

P. G. La Punta 10/1/17 (luogo e data)

(Il Dichiarante)

Tommaso Garufi



**COMUNE DI SAN GIOVANNI LA PUNTA**

- 95037 San Giovanni La Punta - (CT) - Piazza Europa sn -

- tel. 0957417111- Fax 0957410717- C. F. 00453970873 -

- sito web: [www.sangiovanlapunta.gov.it](http://www.sangiovanlapunta.gov.it) -- PEC: [sangiovanlapunta@pec.it](mailto:sangiovanlapunta@pec.it)  
(Settore Affari Generali ed Istituzionali)

MOD. E

Allegato alla dichiarazione del Sig. SCALIA GIOVANNA MARTA  
Sindaco/Presidente del Consiglio / Consigliere/Assessore del Comune di San Giovanni La Punta

Al Segretario Generale  
del Comune di San Giovanni La  
Punta

OGGETTO: Dichiarazione di ~~consenso~~/non consenso

Lo scrivente GARUFI AGNESE MARIA, nato a CATANIA il 14/1/1986  
nella qualità di (indicare parentela) FIGLIA del Sig. SCALIA GIOVANNA MARTA  
~~Sindaco/Presidente del Consiglio/Consigliere~~/Assessore del Comune di San Giovanni La Punta, stante la  
facoltà in merito concessa dalla legge n. 441/82, consente/non consente a presentare la dichiarazione  
concernente la propria situazione patrimoniale e reddituale.

46 Puzze 10/1/17 (luogo e data)

(Il Dichiarante)  
Agnese Garufi

Cognome **SCALIA**  
 Nome **GIOVANNA MARTA**  
 nato il **22-01-1955**  
 (atto n. **421** p.1 ..... S.A. 1955 )  
 a **CATANIA (CT)** ..... )  
 Cittadinanza **Italiana**  
 Residenza **SAN GIOVANNI LA PUNTA (CT)**  
 Via **TRAPPETO 14**  
 Stato civile .....  
 Professione **DOCENTE**  
 CONNOTATI E CONTRASSEGNI SALIENTI  
 Statura **156**  
 Capelli **Castani**  
 Occhi **Azzurri**  
 Segni particolari **NESSUNO**

  
 Firma del titolare *Giovanna Scalia*  
**SAN GIOVANNI LA PUNTA** ..... **26-06-2012**  
 Impronta del dito indice sinistro  
 IL SINDACO  
 IL DIRIGENTE  
 (F. Di Grazia)  

Scadenza : **22-01-2023**  
 Diritti : **5,42**  
  
**AS 7445445**  
  
 IPZS SPA - OFFICINA C.V. - ROMA

REPUBBLICA ITALIANA  
  
 COMUNE DI  
**SAN GIOVANNI LA PUNTA**  
**CARTA D'IDENTITA'**  
**N° AS 7445445**  
 DI  
**SCALIA GIOVANNA MARTA**



REPUBBLICA ITALIANA



COMUNE DI

SAN GIOVANNI LA PENNA

CARTA D'IDENTITA'

N° AS 0841156

DI

GARUFI TOMMASO SANTI

Scadenza : 29-08-2021

Diritti : 5,42

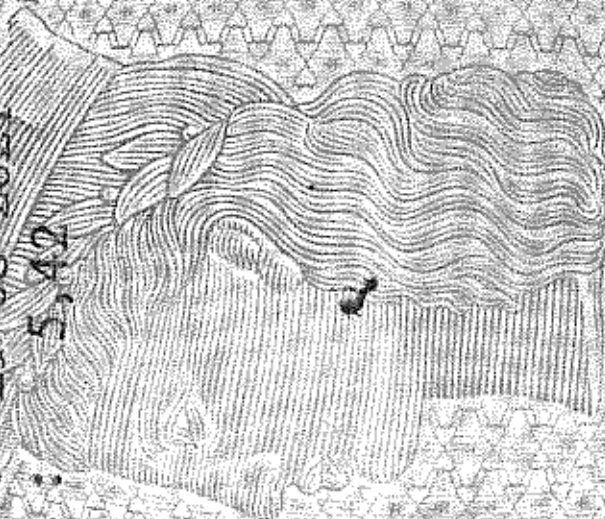

AS 0841156



Cognome **GARUFI**  
Nome **TOMMASO SANTI**  
nato il **01-03-1982**  
(atto n. **699** ... P1 ... y **SA 1982** ... )  
a **CATANIA (CT)** ( ... )  
Cittadinanza **Italiana**  
Residenza **SAN GIOVANNI LA PUNTA (CT)**  
Via **TRAPPETO 14**  
Stato civile **---**  
Professione **---**  
**CONNOTATI E CONTRASSEGNI SALIENTI**  
Statura **180**  
Capelli **Castani**  
Occhi **Castani**  
Segni particolari **NESSUNO**



Firma del titolare **Tommaso Garufi**  
**SAN GIOVANNI LA PUNTA** ..... **30-08-2011**

SINDACO  
**F. DIGAZIA**



Impronta del dito  
indice sinistro



REPUBBLICA ITALIANA



COMUNE DI  
SANTO SPIRITO LA PORTA

CARTA D'IDENTITÀ

N° AS 0812182

DI

GIUSEPPE MARZIA

Validità fino al 14-01-2023  
Ufficio P.S.



AS 0812182



Stampa di sicurezza

Cognome **GABRIEL**

Nome **ALBERTO MORIA**

Data **14-01-1966**

Luogo **194 FI** **01-1966**

a **CAGLIARI (CI)**

Località **11111111**

Indirizzo **AVV. GABRIEL LA PERA (CI)**

N. **TRAPUNO 14**

Stato civile **-----**

Professione **MOD. 157A**

COMUNICAZIONE CON I SERVIZI

Stato **173**

Città **Cagliari**

Ordo **Class. Unif.**

Segno particolare **IN-SISTEMA**



Titolo del documento **14**

**LE GABRIEL LA PERA** **14-01-1966**

Il Dirigente *Alberto Moria*





**QUADRO B REDDITI DEI FABBRICATI E ALTRI DATI**

## SEZIONE I - REDDITI DEI FABBRICATI

1	RENDITA	2 UTILIZZATO	3 POSSESSO		4 CODICE CANTONE	5 CANONE DI LOCAZIONE	6 CASI PARTICOLARI	7 CONTINUAZIONE (stesso immobile rigo precedente)	8 CODICE COMUNE	9 CEDOLARE SECCA	10 CASI PARTICOLARI ING
			GIORN	%							
B1	323,00	1	365	100,00			<input type="checkbox"/>	H922			
B2	,00						<input type="checkbox"/>				
B3	,00						<input type="checkbox"/>				
B4	,00						<input type="checkbox"/>				
B5	,00						<input type="checkbox"/>				
B6	,00						<input type="checkbox"/>				
B7	,00						<input type="checkbox"/>				
B8	,00						<input type="checkbox"/>				

## SEZIONE II - DATI RELATIVI AI CONTRATTI DI LOCAZIONE

1 N. rigo Sezione I	2 Mod. n.	3 ESTREMI DI REGISTRAZIONE DEL CONTRATTO				5 CODICE UFFICIO	6 CODICE IDENTIFICATIVO DEL CONTRATTO	7 Contratti non superiori 30 gg	8 Anno di presentazione dichiarazione ICI/IMU	9 Stato di emergenza
		DATA	SERIE	NUMERO	E SOTTONUMERO					
B11										
B12										
B13										

**QUADRO C REDDITI DI LAVORO DIPENDENTE E ASSIMILATI**

## SEZIONE I - REDDITI DI LAVORO DIPENDENTE E ASSIMILATI

Casi particolari

1	2	3	4	5	6	7	8	9	10	11	
1	Tipologia reddito	2	Indeterminato/Determinato	3	REDDITO (punti 1, 2, 3 CU 2016)	4	Tipologia reddito	5	Indeterminato/Determinato	6	REDDITO (punti 1, 2, 3 CU 2016)
C1	2	1			25.069,00	C2					,00
C5	PERIODO DI LAVORO - giorni per i quali spettano le detrazioni (punti 6 e 7 CU 2016)					Lavoro dipendente		Pensione			
							3, 6, 5				

## SEZIONE II - ALTRI REDDITI ASSIMILATI A QUELLI DI LAVORO DIPENDENTE

1	2	3	4	5	6	7	8	9			
1	Assegno del coniuge	2	REDDITO (punti 4 e 5 CU 2016)	3	Assegno del coniuge	4	REDDITO (punti 4 e 5 CU 2016)	5	Assegno del coniuge	6	REDDITO (punti 4 e 5 CU 2016)
C6			4.412,00	C7			,00	C8			,00

## SEZIONE III - RITENUTE IRPEF E ADDIZIONALE REGIONALE ALL'IRPEF

1	2	3	4	5	6	7	8
1	RITENUTE IRPEF (punto 21 CU 2016)	2	REDDITO	3	RITENUTE ADD.LE REGIONALE (punto 22 CU 2016)	4	REDDITO
C9			6.735,00	C10			510,00

## SEZIONE IV - RITENUTE ADDIZIONALE COMUNALE ALL'IRPEF

1	2	3	4	5	6	7	8
1	RITENUTE ACCONTO ADD.LE COMUNALE 2015 (punto 26 CU 2016)	2	REDDITO	3	RITENUTE SALDO ADD.LE COMUNALE 2015 (punto 27 CU 2016)	4	REDDITO
C11			53,00	C12			154,00
C13							53,00

## SEZIONE V - BONUS IRPEF

1	2	3	4	5	6	7	8	9			
1	CODICE BONUS (punto 39 CU 2016)	2	BONUS EROGATO (punto 39 CU 2016)	3	TIPOLOGIA ESENZIONE	4	PARTE REDDITO ESENTE	5	QUOTA TFR	6	REDDITO
C14	1		447,00				,00				,00

## SEZIONE VI - ALTRI DATI

1	2	3	4	5	6	7	8
1	REDDITO AL NETTO DEL CONTRIBUTO PENSIONI (punto 453 CU 2016)	2	REDDITO	3	CONTRIBUTO DI SOLIDARIETA' TRATTENUTO (punto 451 CU 2016)	4	REDDITO
C15			,00				,00

**QUADRO D ALTRI REDDITI**

## SEZIONE I - REDDITI DI CAPITALE, LAVORO AUTONOMO E REDDITI DIVERSI

1	2	3	4	5	6	7	8	9
D1	UTILI ED ALTRI PROVENTI EQUIPARATI							
D2	ALTRI REDDITI DI CAPITALE							
D3	REDDITI DERIVANTI DA ATTIVITA ASSIMILATE AL LAVORO AUTONOMO							
D4	REDDITI DIVERSI							
D5	REDDITI DERIVANTI DA ATTIVITA OCCASIONALE O DA OBBLIGHI DI FARE, NON FARE E PERMETTERE							

## SEZIONE II - REDDITI SOGGETTI A TASSAZIONE SEPARATA

1	2	3	4	5	6	7	8
1	TIPO DI REDDITO	2	TASSAZIONE ORDINARIA	3	ANNO	4	REDDITO
D6	Redditi percepiti da eredi e legatari						,00
D7	Imposte ed oneri rimborsati nel 2015 e altri redditi a tassazione separata						,00

**QUADRO E ONERI E SPESE**

**SEZIONE I - SPESE PER LE QUALI SPETTA LA DETRAZIONE D'IMPOSTA DEL 19% o 26%**

Spese patologiche esenti		SPESE SANITARIE				
E1	SPESE SANITARIE	0,00	438,00	E7	INTERESSI PER MUTUI IPOTECARI PER L'ACQUISTO DELL'ABITAZIONE PRINCIPALE	0,00
E2	SPESE SANITARIE PER FAMILIARI NON A CARICO AFFETTI DA PATOLOGIE ESENTI		0,00	E8	ALTRE SPESE	1.800,00
E3	SPESE SANITARIE PER PERSONE CON DISABILITA'		0,00	E9	ALTRE SPESE	0,00
E4	SPESE VEICOLI PER PERSONE CON DISABILITA'		0,00	E10	ALTRE SPESE	0,00
E5	SPESE PER L'ACQUISTO DI CANI GUIDA		0,00	E11	ALTRE SPESE	0,00
E6	SPESE SANITARIE RATEIZZATE IN PRECEDENZA		0,00	E12	ALTRE SPESE	0,00

**SEZIONE II - SPESE E ONERI PER I QUALI SPETTA LA DEDUZIONE DAL REDDITO COMPLESSIVO**

		DEDUCIBILITA' ORDINARIA		DEDUCIBILITA' ORDINARIA		
		Dedotti dal sostituto		Non dedotti dal sostituto		
E21	CONTRIBUTI PREVIDENZIALI ED ASSISTENZIALI		0,00	E27	DEDUCIBILITA' ORDINARIA	0,00
E22	ASSEGNO AL CONIUGE		0,00	E28	LAVORATORI DI PRIMA OCCUPAZIONE	0,00
E23	CONTRIBUTI PER ADDETTI AI SERVIZI DOMESTICI E FAMILIARI		0,00	E29	FONDI IN SQUILIBRIO FINANZIARIO	0,00
E24	EROGAZIONI LIBERALI A FAVORE DI ISTITUZIONI RELIGIOSE		0,00	E30	FAMILIARI A CARICO	0,00
E25	SPESE MEDICHE E DI ASSISTENZA DI PERSONE CON DISABILITA'		0,00	E31	FONDO PENSIONE NEGOZIALE DIPENDENTI PUBBLICI	0,00
E26	ALTRI ONERI DEDUCIBILI		0,00			
E32	SPESE PER ACQUISTO O COSTRUZIONE DI ABITAZIONI DATE IN LOCAZIONE		0,00			
E33	RESTITUZIONE SOMME AL SOGGETTO EROGATORE		0,00			

**SEZIONE III A - SPESE PER INTERVENTI DI RECUPERO DEL PATRIMONIO EDILIZIO (DETRAZIONE DEL 36%, 41%, 50% o 65%)**

ANNO	CODICE FISCALE	Interventi particolari	SITUAZIONI PARTICOLARI		NUMERO RATA		IMPORTO SPESA	N. d'ordine immobile
			Codice	Anno	Redeterminazione rate	0		
E41							0,00	
E42							0,00	
E43							0,00	
E44							0,00	

**SEZIONE III B - DATI CATASTALI IDENTIFICATIVI DEGLI IMMOBILI E ALTRI DATI PER FRUIRE DELLA DETRAZIONE**

N. ord. immobile	Censimento	CODICE COMUNE	TU	SEZ. URSI/COMUNE CATAST.	FOGLIO	PARTICELLA	SUBALTERNI			
E51										
E52										
E53	ALTRI DATI	N. d'ordine immobile	Censimento	DATA	SERIE	NUMERO E SOTTONUMERO	CODICE UFFICIO AGENZIA ENTRATE	DATA	NUMERO	PROVINCIA UFFICIO AGENZIA ENTRATE

**SEZIONE III C - SPESE PER L'ARREDO DEGLI IMMOBILI RISTRUTTURATI (DETRAZIONE DEL 50%)**

	NUMERO RATA	SPESA ARREDO IMMOBILE	NUMERO RATA	SPESA ARREDO IMMOBILE
E57		0,00		0,00

**SEZIONE IV - SPESE PER INTERVENTI DI RISPARMIO ENERGETICO (DETRAZIONE DEL 55% o 65%)**

TIPO INTERVENTO	ANNO	PERIODO 2013	CASI PARTICOLARI	PERIODO 2008 Rideterminazione rate	RATEAZIONE	NUMERO RATA	IMPORTO SPESA
E61							0,00
E62							0,00
E63							0,00

**SEZIONE V - DETRAZIONE PER GLI INQUILINI CON CONTRATTO DI LOCAZIONE**

INQUILINI DI ALLOGGI ADIBITI AD ABITAZIONE PRINCIPALE	TIPOLOGIA	GIORNI	PERCENTUALE	LAVORATORI DIPENDENTI CHE TRASFERISCONO LA RESIDENZA PER MOTIVI DI LAVORO	GIORNI	PERCENTUALE
E71				E72		

**SEZIONE VI - ALTRE DETRAZIONI D'IMPOSTA**

DETRAZIONE PER SPESE DI MANTENIMENTO DEI CANI GUIDA	DETRAZIONE AFFRITTO TERRENI AGRICOLI AI GIOVANI	ALTRE DETRAZIONI
E81	E82	E83

QUADRO F ACCONTI, RITENUTE, ECCEDENZE E ALTRI DATI										
SEZIONE I - ACCONTI IRPEF, ADDIZIONALE COMUNALE E CEDOLARE SECCA RELATIVI AL 2015										
F1	Acconto IRPEF 2015 (trattenuto e/o versato con Mod. F24)	Prima rata	Acconto Addizionale Comunale 2015	Trattenuto Mod. 730/2015	Acconto cedolare secca 2015 (trattenuto e/o versato con Mod. F24)	Prima rata				
		Seconda o unica rata	Versato con Mod. F24		Seconda o unica rata					
SEZIONE II - ALTRE RITENUTE SUBITE										
F2	IRPEF	Addizionale Regionale	Addizionale Comunale	Addizionale Regionale IRPEF attività sportive dilettantistiche	Addizionale Comunale IRPEF attività sportive dilettantistiche	IRPEF per lavori socialmente utili	Addizionale Regionale IRPEF per lavori socialmente utili			
SEZIONE III - ECCEDENZE RISULTANTI DALLE PRECEDENTI DICHIARAZIONI										
F3	IRPEF	di cui compensata in F24	Imposta sostitutiva quadro RT	di cui compensata in F24	Cedolare secca	di cui compensata in F24				
F4	Codice Regione	Addizionale Regionale all'IRPEF	di cui già compensata in F24	Codice Comune	Addizionale Comunale all'IRPEF	di cui già compensata in F24				
SEZIONE IV - RITENUTE E ACCONTI SOSPESI PER EVENTI ECCEZIONALI										
F5	Eventi eccez.	IRPEF	Addiz. Regionale	Addiz. Comunale	Cedolare secca	Contributo collettivo				
SEZIONE V - MISURA DEGLI ACCONTI PER L'ANNO 2016 E RATEAZIONE DEL SALDO 2015										
F6	Barrare la casella per non effettuare i versamenti di acconto IRPEF	Versamenti di acconto IRPEF in misura inferiore	Barrare la casella per non effettuare i versamenti di acconto addizionale comunale	Versamenti di acconto addizionale comunale in misura inferiore	Barrare la casella per non effettuare i versamenti di acconto cedolare secca	Versamenti di acconto cedolare secca in misura inferiore	Numero rate (in caso di dichiarazione congiunta indicare il dato solo nel modello del dichiarante)			
SEZIONE VI - SOGLIE DI ESEZIONE ADDIZIONALE COMUNALE (in presenza di condizioni non desumibili dal Mod. 730)										
F7	Soglia esenzione saldo 2015	Esenzione totale/altra agevolazione saldo 2015	F8	Soglia esenzione acconto 2015	Esenzione totale/altra agevolazione acconto 2015					
SEZIONE VII - DATI DA INDICARE NEL MOD. 730 INTEGRATIVO										
F9	Importi rimborsati	IRPEF	Addizionale Regionale all'IRPEF	Addizionale Comunale all'IRPEF	Cedolare secca					
F10	Crediti utilizzati con il modello F24 per il versamento di altre imposte	Credito IRPEF	Credito Addizionale Regionale	Credito Addizionale Comunale	Credito cedolare secca					
SEZIONE VIII - ALTRI DATI										
F11	Importi rimborsati dal sostituto	Utilizzare detrazione per figli	Detrazioni canoni locazione	F12	Restituzione bonus fiscale	straordinario	F13	Pignoramento presso terzi	Tipo reddito	Ritenute
QUADRO G CREDITI D'IMPOSTA										
SEZIONE I - FABBRICATI										
G1	Credito riacquisto prima casa	residuo precedente dichiarazione	credito anno 2015	di cui compensato nel mod. F24	G2	Credito canoni di locazione non percepiti (vedere istruzioni)				
SEZIONE II - REINTEGRO ANTICIPAZIONI FONDI PENSIONE										
G3	Anno anticipazione	Reintegro Totale/Parziale	Somma reintegrata	Residuo precedente dichiaraz.	Anno 2015	di cui compensato nel mod. F24				
SEZIONE III - REDDITI PRODOTTI ALL'ESTERO										
G4	Codice Stato estero	Anno	Reddito estero	Imposta estera	Reddito complessivo	Imposta lorda	Imposta netta	Credito utilizzato nelle precedenti dichiarazioni	di cui relativo allo Stato estero di cui 1	
SEZIONE IV - IMMOBILI COLPITI DAL SISMA IN ABRUZZO										
G5	Abilitazione principale	Codice fiscale	Numero rata	Totale credito	Residuo precedente dichiarazione					
G6	Altri immobili	Impresa/Professione	Codice fiscale	Numero rata	Rateizzazione	Totale credito				
SEZIONE V - INCREMENTO OCCUPAZIONE					SEZIONE VI - MEDIAZIONI					
G7	Residuo precedente dichiarazione	di cui compensato nel mod. F24	G8	Anno 2015	di cui compensato nel mod. F24					
SEZIONE VII - EROGAZIONI CULTURA (rigo G9)					SEZIONE VIII - NEGOZIAZIONE E ARBITRATO					
G9	Spesa 2015	Residuo 2014	Rata credito 2014	G11	Credito spettante	di cui compensato nel mod. F24				
QUADRO I IMPOSTE DA COMPENSARE										
I1	Indicare l'importo delle imposte da versare con il Mod. F24 utilizzando in compensazione il credito che risulta dal Mod. 730			oppure	Barrare la casella per utilizzare in compensazione con il Mod. F24 l'intero credito che risulta dal Mod. 730 (che quindi non sarà rimborsato dal sostituto d'imposta)					
FIRMA DELLA DICHIARAZIONE										
N. modelli compilati		1		Barrare la casella per richiedere di essere informato direttamente dal soggetto che presta l'assistenza fiscale di eventuali comunicazioni dell'agenzia delle Entrate			FIRMA DEL CONTRIBUENTE			
Con l'apposizione della firma si esprime anche il consenso al trattamento dei dati sensibili indicati nella dichiarazione										





CALCOLO DELLE ADDIZIONI REGIONALE E COMUNALE ALL'IRPEF		DICHIANANTE		CONIUGE				
71	REDDITO IMPONIBILE		29.481,00		,00			
72	ADDIZIONE REGIONALE ALL'IRPEF DOVUTA		510,00		,00			
73	ADDIZIONE REGIONALE ALL'IRPEF RISULTANTE DALLA CERTIFICAZIONE		510,00		,00			
74	ECCEDENZA ADDIZIONE REGIONALE ALL'IRPEF PRECEDENTE DICHIARAZIONE		,00		,00			
75	ADDIZIONE COMUNALE ALL'IRPEF DOVUTA		206,00		,00			
76	ADDIZIONE COMUNALE ALL'IRPEF RISULTANTE DALLA CERTIFICAZIONE E/ O VERSATA		207,00		,00			
77	ECCEDENZA ADDIZIONE COMUNALE ALL'IRPEF PRECEDENTE DICHIARAZIONE		,00		,00			
78	ACCONTO ADDIZIONE COMUNALE ALL'IRPEF 2016		62,00		,00			
79	ACCONTO ADDIZIONE COMUNALE ALL'IRPEF 2016 RISULTANTE DALLA CERTIFICAZIONE		53,00		,00			
CEDOLARE SECCA LOCAZIONI		DICHIANANTE		CONIUGE				
81	CEDOLARE SECCA DOVUTA		,00		,00			
82	ECCEDENZA CEDOLARE SECCA RISULTANTE DALLA PRECEDENTE DICHIARAZIONE		,00		,00			
83	ACCONTI CEDOLARE SECCA VERSATI PER IL 2015		,00		,00			
CONTRIBUTO DI SOLIDARIETA'		DICHIANANTE		CONIUGE				
84	BASE IMPONIBILE CONTRIBUTO DI SOLIDARIETA'		,00		,00			
85	CONTRIBUTO DI SOLIDARIETA' DOVUTO		,00		,00			
86	CONTRIBUTO DI SOLIDARIETA' RISULTANTE DALLA CERTIFICAZIONE		,00		,00			
LIQUIDAZIONE DELLE IMPOSTE DEL DICHIARANTE		Codice Regione/ Comune	CREDITI				DEBITI	
			Importi non rimborsabili	Credito	di cui da utilizzare in compensazione con F24	di cui da rimborsare	Importi da non versare	Importi da trattener/ versare
91	IRPEF		,00	418,00	,00	418,00	,00	,00
92	ADDIZIONE REGIONALE IRPEF		,00	,00	,00	,00	,00	,00
93	ADDIZIONE COMUNALE IRPEF	H922	1,00	,00	,00	,00	,00	,00
94	PRIMA RATA ACCONTO IRPEF 2016							,00
95	SECONDA O UNICA RATA ACCONTO IRPEF 2016							,00
96	ACCONTO 20% REDDITI TASSAZIONE SEPARATA						,00	,00
97	ACCONTO ADDIZIONE COMUNALE 2016							,00
99	CEDOLARE SECCA LOCAZIONI		,00	,00	,00	,00	,00	,00
100	PRIMA RATA ACCONTO CEDOLARE SECCA 2016							,00
101	SECONDA O UNICA RATA ACCONTO CEDOLARE SECCA 2016							,00
102	CONTRIBUTO DI SOLIDARIETA'						,00	,00
LIQUIDAZIONE DELLE IMPOSTE DEL CONIUGE		Codice Regione/ Comune	CREDITI				DEBITI	
			Importi non rimborsabili	Credito	di cui da utilizzare in compensazione con F24	di cui da rimborsare	Importi da non versare	Importi da trattener/ versare
111	IRPEF		,00	,00	,00	,00	,00	,00
112	ADDIZIONE REGIONALE IRPEF		,00	,00	,00	,00	,00	,00
113	ADDIZIONE COMUNALE IRPEF		,00	,00	,00	,00	,00	,00
114	PRIMA RATA ACCONTO IRPEF 2016							,00
115	SECONDA O UNICA RATA ACCONTO IRPEF 2016							,00
116	ACCONTO 20% REDDITI TASSAZIONE SEPARATA						,00	,00
117	ACCONTO ADDIZIONE COMUNALE 2016							,00
119	CEDOLARE SECCA LOCAZIONI		,00	,00	,00	,00	,00	,00
120	PRIMA RATA ACCONTO CEDOLARE SECCA 2016							,00
121	SECONDA O UNICA RATA ACCONTO CEDOLARE SECCA 2016							,00
122	CONTRIBUTO DI SOLIDARIETA'						,00	,00
ALTRI DATI		DICHIANANTE		CONIUGE				
130	Residuo credito d'imposta per erogazione cultura		,00		,00			
131	Residuo credito d'imposta per il acquisto della prima casa da utilizzare in compensazione		,00		,00			
132	Residuo credito d'imposta per l'incremento dell'occupazione da utilizzare in compensazione		,00		,00			
133	Residuo credito d'imposta per l'abitazione principale - Sistema Abruzzo		,00		,00			
134	Residuo credito d'imposta reintegro anticipazioni fondi pensione		,00		,00			
135	Residuo credito d'imposta per mediazioni		,00		,00			
136	Totale spese sanitarie rimborsate nella presente dichiarazione (figh E1, E2 e E3)		,00		,00			
137	Reddito di ritenimento per agevolazioni fiscali (con imponibile cedolare secca locazioni)		29.820,00		,00			
138	ACCONTO IRPEF 2016	Reddito complessivo		,00	,00			
139	CASI PARTICOLARI	Importo su cui calcolare l'acconto		,00	,00			
		Anno	Totale credito utilizzato	Stato	Credito utilizzato	Stato	Credito utilizzato	
145	Credito per imposte pagate all'estero	DICHIANANTE	,00		,00		,00	
146		CONIUGE DICHIARANTE	,00		,00		,00	
147	Redditi fondiari non imponibili				,00		,00	
148	Reddito abitazione principale e pertinenze (soggette a IMU)				,00		,00	
149	Residuo deduzione somme reddituali				,00		,00	
151	Residuo credito d'imposta per negoziazione e arbitralo				,00		,00	
		DICHIANANTE	Rata 2014	Rata 2015	CONIUGE DICHIARANTE	Rata 2014	Rata 2015	
160	Credito d'imposta per erogazione cultura		,00	,00		,00	,00	

## RISULTATO DELLA LIQUIDAZIONE

RICHIESTA DI RATEIZZAZIONE DEI VERSAMENTI DI SALDO E DEGLI EVENTUALI ACCONTI IN RATE		SALDO EFFETTIVO ACCONTO	SECONDO O UNICO ACCONTO
161	IMPORTO CHE SARA' TRATTENUTO DAL DATORE DI LAVORO O DALL'ENTE PENSIONISTICO IN BUSTA PAGA Saldo e primo acconto nel mese di luglio (agosto/settembre per i pensionati). Secondo o unico acconto nel mese di novembre Nel caso di richiesta di rateizzazione il saldo ed il primo acconto saranno ripartiti in base al numero di rate richiesto	,00	,00
162	IMPORTO DA VERSARE CON IL MOD. F24 (dipendenti senza sostituto) Saldo e primo acconto nel mese di giugno. Secondo o unico acconto nel mese di novembre. Per il dettaglio delle imposte da versare vedere i righi da 231 a 245	,00	,00
		CREDITO	
163	IMPORTO CHE SARA' RIMBORSATO DAL DATORE DI LAVORO O DALL'ENTE PENSIONISTICO IN BUSTA PAGA Nel mese di luglio (agosto/settembre per i pensionati)		418,00
164	IMPORTO CHE SARA' RIMBORSATO DALL'AGENZIA DELLE ENTRATE (dipendenti senza sostituto)		,00
<b>IMPORTI DA RIMBORSARE - MOD 730 (INTEGRATIVO)</b>			
171	IRPEF	,00	,00
172	ADDITIONALE REGIONALE IRPEF	,00	,00
173	ADDITIONALE COMUNALE IRPEF	,00	,00
174	ACCONTO 20% REDDITI TASSAZIONE SEPARATA	,00	,00
176	CEDOLARE SECCA LOCAZIONI	,00	,00
177	CONTRIBUTO DI SOLIDARETA'	,00	,00
178	IMPORTO CHE SARA' RIMBORSATO DAL DATORE DI LAVORO O DALL'ENTE PENSIONISTICO IN BUSTA PAGA		,00
179	IMPORTO CHE SARA' RIMBORSATO DALL'AGENZIA DELLE ENTRATE (dipendenti senza sostituto)		,00

## DATI PER LA COMPIAZIONE DEL MODELLO F24

CREDITI DA UTILIZZARE IN COMPENSAZIONE MOD F24		1 CODICE TRIBUTO	2 ANNO DI RIFORMA	3 Codice Regione/Comune	4 Credito (da Quotidi)	5 DIPENDENTI SENZA SOSTITUTO (credito non superiore a 12 euro)
DICHIARANTE	191	IRPEF	4001	2015	,00	,00
	192	ADDITIONALE REGIONALE IRPEF	3801	2015	,00	,00
	193	ADDITIONALE COMUNALE IRPEF	3844	2015	,00	,00
	194	CEDOLARE SECCA LOCAZIONI	1842	2015	,00	,00
	195	SCLOMOD 730 ACCONTO 20% TASSAZIONE SEPARATA	4200	2015		,00
	197	INTEGRATIVO CONTRIBUTO DI SOLIDARETA'	1683	2015		,00
198	TOTALE				,00	,00

CREDITI DA UTILIZZARE IN COMPENSAZIONE MOD F24		1 CODICE TRIBUTO	2 ANNO DI RIFORMA	3 Codice Regione/Comune	4 Credito (da Quotidi)	5 DIPENDENTI SENZA SOSTITUTO (credito non superiore a 12 euro)
CONIUGE	211	IRPEF	4001	2015	,00	,00
	212	ADDITIONALE REGIONALE IRPEF	3801	2015	,00	,00
	213	ADDITIONALE COMUNALE IRPEF	3844	2015	,00	,00
	214	CEDOLARE SECCA LOCAZIONI	1842	2015	,00	,00
	215	SCLOMOD 730 ACCONTO 20% TASSAZIONE SEPARATA	4200	2015		,00
	217	INTEGRATIVO CONTRIBUTO DI SOLIDARETA'	1683	2015		,00
218	TOTALE				,00	,00

IMPORTI DA VERSARE MOD F24 (730 DIPENDENTI SENZA SOSTITUTO)		1 CODICE TRIBUTO	2 ANNO DI RIFORMA	3 Codice Regione/Comune	4 Importo da versare
IMPORTI DA VERSARE - GIUGNO					
231	IRPEF	4001	2015		,00
232	ADDITIONALE REGIONALE IRPEF	3801	2015		,00
233	ADDITIONALE COMUNALE IRPEF	3844	2015		,00
234	PRIMA RATA ACCONTO IRPEF 2016	4033	2016		,00
235	ACCONTO 20% TASSAZIONE SEPARATA	4200	2015		,00
236	ACCONTO ADDIZIONALE COMUNALE 2016	3843	2016		,00
238	CEDOLARE SECCA LOCAZIONI	1842	2015		,00
239	PRIMA RATA ACCONTO CEDOLARE SECCA 2016	1840	2016		,00
240	CONTRIBUTO DI SOLIDARETA'	1683	2015		,00
241	Importi relativi al coniuge con domicilio diverso dal dichiarante ADDIZIONALE REGIONALE IRPEF	3801	2015		,00
242	ADDIZIONALE COMUNALE IRPEF	3844	2015		,00
243	ACCONTO ADDIZIONALE COMUNALE 2016	3843	2016		,00
IMPORTI DA VERSARE - NOVEMBRE					
244	SECONDA O UNICA RATA ACCONTO IRPEF 2016	4034	2016		,00
245	SECONDA O UNICA RATA ACCONTO CEDOLARE SECCA 2016	1841	2016		,00

Per il calcolo della detrazione del 19% le spese sanitarie indicate nei rigi E1 e/o E2 del Dichiarante, sono state ridotte di euro 129,11 ai sensi di legge.

Non e' stata effettuata la scelta dal Dichiarante per la destinazione dell'otto per mille dell'Irpef.

E' stata effettuata la scelta per la destinazione del cinque per mille dell'Irpef del Dichiarante.

Non e' stata effettuata la scelta dal Dichiarante per la destinazione del due per mille dell'Irpef ai partiti politici.

Non e' stata effettuata la scelta dal Dichiarante per la destinazione del due per mille dell'Irpef alle associazioni culturali.

In sede di dichiarazione e' stato recuperato il Bonus Irpef non spettante erogato dal datore di lavoro per un importo pari a Euro 447,00 per il Dichiarante.